古川工高新聞

県総体特集
発行所
宮城県古川工業高等学校
新聞委員会
宮城県大崎市古川
北町４－７－１
電話 0229(22)3166
http://furukk-h.
myswan.ne.jp

南部九州インターハイ出場!!

柔道・大沼（東北大会優勝）、陸上・大類（東北大会5位）、自転車・金田（東北大会3位）

第68回県高校総合体育大会が6月1日から3日間の会期で開催された。古川工はバレー・柔道・卓球など11競技に出場し大健闘した。バレーは準決勝で仙台商業と対戦。浅野楓（主将）や杉山堅信を中心とした攻撃で、セットカウント2－0で退けた。決勝は、大型チーム東北の壁を突き崩すことができず準優勝。柔道は男子個人戦60kg級・大沼勢が優勝、90kg級・本田聖人、100kg級・山田遥音3位で東北大会出場を決めた。卓球はダブルス今野裕麻・結城涼太組が準々決勝で利府に敗れたが、東北大会代表決定戦で迫桜に3－0で勝利した。陸上は、走り高跳びで1m92cmを跳んだ髙橋佳司郎が2位、走り幅跳び6m99cmを跳んだ大類響が2位。大類は東北大会で7m5cmの自己記録更新で5位、南部九州インターハイ出場。自転車は金田圭斗がスクラッチで2位、東北大会同種目で3位と健闘しインターハイへの切符を手中にした。水泳は中嶋柊人が100mバタフライで7位、2年連続の東北大会出場を決めた。

令和時代初の県総合体育大会で古工健児はその実力を十二分に発揮した。インターハイ壮行式は7月19日、全校挙げて熱いエールを送ろう。頑張れ古工健児！

バレーボール

▼2回戦
古川工2－0東北生文大高
▼3回戦
古川工2－0宮城工
▼準々決勝
古川工2－0仙台育英
▼準決勝
古川工2－0仙台商
▼決　勝
古川工0－2東北
▽準優勝　東北大会出場

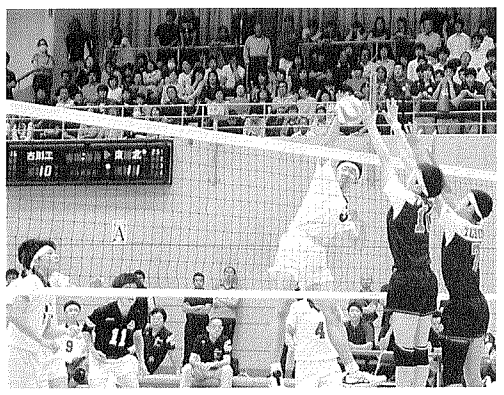

柔道

男子団体
▼予選リーグ
古川工5－0迫桜
古川工4－0塩釜
古川工5－0村田
▼1回戦
古川工2－2仙台高専名取
（内容差負け）
▽ベスト16
男子個人
▼60kg級　優勝　大沼　勢※
▽インターハイ・東北大会出場
▼66kg級　ベスト8　和良品郁弥
▼90kg級　第3位　本田　聖人
▽東北大会出場
▼100kg級　第3位　山田　遥音
▽東北大会出場
女子団体
▼予選リーグ
古川工3－0松島
古川工1－2石巻商
古川工3－0白石
▼準々決勝
古川工1－2小牛田農林
▽ベスト8
女子個人
▼70kg級　第3位　加藤ほのか
▼78kg級　ベスト8　中嶋　詩織

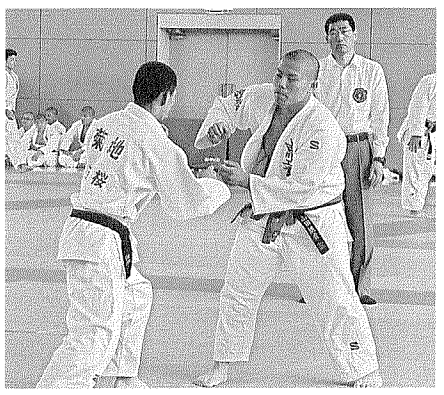

女子バスケットボール

▼2回戦
古川工58－88常盤木

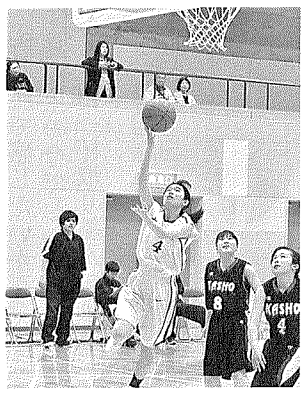

男子バスケットボール

▼2回戦
古川工67－61石巻
▼3回戦
古川工74－95白石

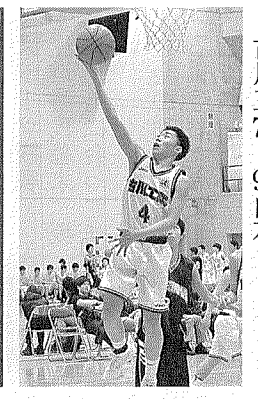

サッカー

▼1回戦
古川工0－2仙台商

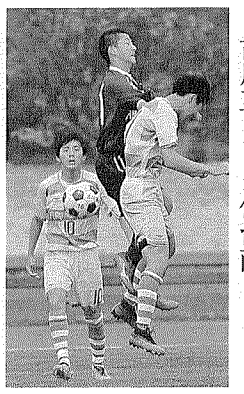

卓球

男子団体
▼2回戦
古川工3－1石巻好文館
▼3回戦
古川工0－3仙台三
男子ダブルス
今野　裕麻・結城　涼太組
▼1回戦
3－1吉郷・長瀬（仙台三）
▼2回戦
3－1片桐・橘（聖和）
▼準々決勝
0－3臼井・幕井（利府）
▼東北大会代表決定戦
3－0佐藤・佐藤（迫桜）
▽ベスト8　東北大会出場
男子シングルス
▼1回戦
手島0－3久保市（泉館山）
遠藤0－3鹿野（聖和）
髙橋0－3柴田（東北）
▼2回戦
結城3－2古積（聖和）
今野3－1吉郷（仙台三）
▼3回戦
結城1－3谷内（仙台育英）
今野3－0黒須（仙台育英）
▼4回戦
今野3－0阿部（東北学院）
▼5回戦
今野3－0佐々木（利府）
▼準々決勝
今野1－3菅原（聖和）
▽ベスト8　東北大会出場
女子シングルス
▼2回戦
小原0－3鈴木（利府）
竹花0－3高村（聖和）

剣道

男子団体
▼予選リーグ
古川工0－2仙台南
古川工4－1仙台二華
男子個人
▼1回戦　大和田宗裕
▼2回戦　村山　拓弥
女子団体
▼予選リーグ
古川工0－5東北生文大高
古川工0－3仙台二

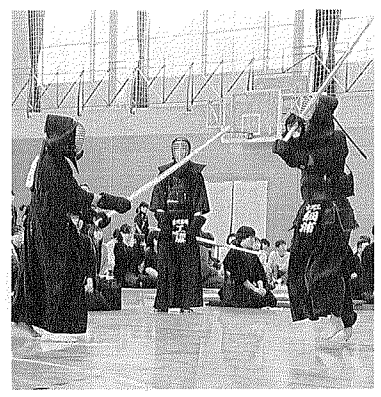

ハンドボール

▼1回戦
古川工19－20仙台城南

ソフトテニス

男子団体
▼1回戦
古川工1－2多賀城
男子個人
▼1回戦
野村・髙橋　4－0塩釜
本田・遠藤　4－2高専名取
小笠原・中鉢　4－2登米
門間・伊藤　4－3佐沼
▼2回戦
野村・髙橋　4－1仙台工
岩渕・湯山　4－1東北
畠山・後藤　4－3石巻北
本田・遠藤　1－4多賀城
小笠原・中鉢　1－4東北学院
門間・伊藤　0－4東北
▼3回戦敗退
野村・髙橋　1－4仙台三
岩渕・湯山　3－4ウルスラ
畠山・後藤　0－4大河原商
女子団体
▼1回戦
古川工0－3小牛田農林

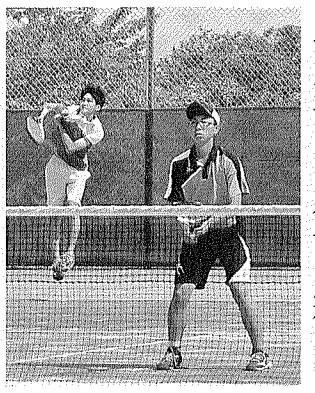

自転車競技

男子
▼学校対抗総合成績
▼学校対抗トラックの部
▼スプリント　第4位
第3位　畑　力矢※　第2位
▼ポイントレース
第3位　伊藤　蒼大※
▼スクラッチ
第2位　金田　圭斗※
▼4km速度競走
第9位　高島　秀人※
▼ケイリン
第9位　佐々木海斗※
▼チーム・スプリント
第4位　金田・畑・佐々木※

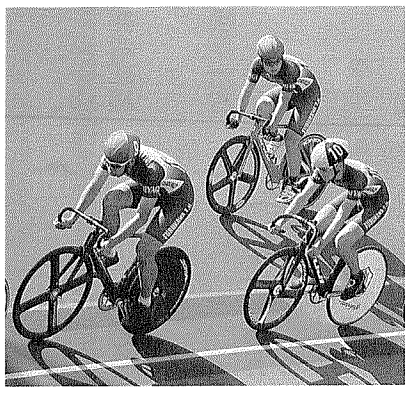

▼4kmチーム・パーシュート
第3位　金田・畑・髙島・伊藤
▼2kmタイム・トライアル
第3位　大嶋幸之助
第4位　渥美圭太郎
▼1kmタイム・トライアル
第2位　渥美圭太郎
第3位　大嶋幸之助
▼ロードレース
第6位　金田　圭斗※
第8位　伊藤　蒼大※
第9位　佐々木海斗※
※東北大会出場

水泳

男子
▼100mバタフライ
第7位　中嶋　柊人※
※東北大会出場

ダンス

全国高等学校ダンスドリル選手権大会2019東北大会
▼「HIPHOP男女混成部門」
▽第1位　鈴木千智　千葉瑠音
高泉凱成　佐々木蔵人　佐藤
栄志　今野りお　佐藤凜々香
全国大会出場

第48回 古川地区高等学校演劇祭

古川地区高校演劇祭が5月19日、パレット大崎で開催された。今回はシェイクスピアの恋愛悲劇「ロミオとジュリエット」を披露した。本校演劇部から赤坂萌香（演出兼キャピュレット夫人兼ティボルト）、千葉日菜子（ジュリエット乳母）、林夏姫（裏方）らが出演。観衆からは2時間半の大作に盛大な拍手が送られた。部長の赤坂さんは「演出という責任重大な立場で役者も兼ねての舞台だったが、無事成功し幕を下ろすことができよかった」と感想を述べた。

陸上競技

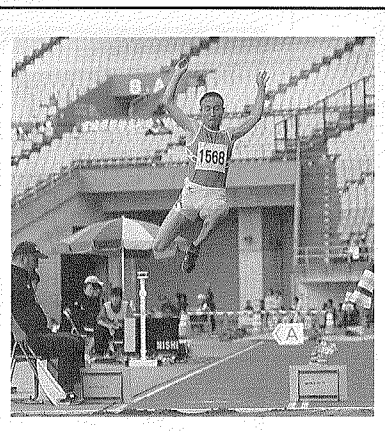

男子

▼４００ｍ
準決勝進出　佐々木楓介

▼８００ｍ
準決勝進出　上野　勇
第４位　髙橋　直哉※

▼１５００ｍ
第16位　佐竹　叶羽

▼５０００ｍ
第17位　佐竹　叶羽
第18位　小島　浩翔

▼１００×４リレー
準決勝進出　日野・大類・髙橋佳・髙橋意

▼４００×４リレー
準決勝進出　佐々木・大類・髙橋直・髙橋佳

▼走高跳
第２位　髙橋佳司郎※

▼走幅跳
第２位　大類　響※

▼砲丸投
第３位　兵藤　健人※
第５位　坪谷　光高※

▼ハンマー投げ
第14位　坪谷　光高

女子

▼１００×４リレー
準決勝進出　佐藤・阿部・狩野・植野

▼４００×４リレー
準決勝進出　植野・井上・狩野・佐藤

▼走高跳
第６位　植野　智優※

▼棒高跳
第３位　佐藤　百華※

▼走幅跳
第17位　狩野　水姫

▼三段跳
第２位　狩野　水姫※

▼やり投げ
優　勝　本多　未奈※
第７位　佐々木夏実
※東北大会出場

新任の先生紹介

質問事項
①前任校　②信条にしている言葉　③趣味
④タイムマシンで行ってみたい時代と理由
⑤古工生に望むこと

佐藤　誠
校長先生

①宮城県仙台二華高等学校
②「やってやれないことはない、やらずにできるはずがない」
③アウトドア、キャンプ、映画鑑賞
④１９２０年代後半のメキシコ（自分の父親が生まれた場所に行ってみたい）
⑤自分自身について、具体的な目標をもつこと。そして自分の周りにいる人に、喜んでもらえる（気持ちよく過ごしてもらえる）ことを毎日一つは実行すること。

三浦　信也
先生
（電気電子科）

①宮城県工業高等学校
②Ｗｉｎ－Ｗｉｎ
③ドライブ・旅行・将棋
④特に思いつきません。
⑤資格取得を更に活発に取り組んでほしい。

大塚　圭輔
先生
（数学科）

①宮城県小牛田農林高等学校
②思い通りに行っている時は「成功」。思い通りに行っていない時は「成長」。
③ラーメンの食べ歩き
スニーカー集め
④戦国時代、多くの武将の生き方を肌で感じたいから。
⑤高校生の今でしかできないことを精一杯取り組んで下さい。

二階堂　卓
先生
（機械科）

①宮城県石巻工業高等学校
②Time is money!!
時間は有限!!有意義に使う!!
③農業
④戦国時代
歴史上の人物の性格、考え方を知りたい。
⑤夢をみて、夢を追いかけ、夢を食う!!故に「夢」が無いものに成長はない!!

堀内　祐二
先生
（電気電子科）

①涌谷中学校
②精一杯努力しても良い結果を残せない事もある。それでもその体験は残る。
③・スポーツ観戦
・ガーデニング
④30年～50年後の世界
理由：孫たちがどういう生活をしているか、様子を見てみたい。
⑤挨拶がとても立派な生徒さん達が多いので、今後もその姿を続けていって欲しいと思います。

齋藤　仁
先生
（事務室長）

①宮城県一迫商業高等学校
②ありがとう
③ドライブ
④令和の次の時代
生きているか確かめたい。
⑤体をご自愛ください。

庄司詩寿子
先生
（保健体育科）

①なし
②大変は大きく変わるチャンス
③ピアノを弾くこと
④中生代
理由：恐竜を見てみたい
⑤高校生活、何事にも全力で過ごして下さい。

阿部　太陽
先生
（理科）

①研究施設勤務（海苔の研究・種苗生産）
②楽しんでるヤツが最強！
③釣り・車［愛車はランクル70（通称　ナナちゃん）］
書道
④時代　明・清時代の中国
理由　当時の文人と話をしてみたい
⑤いつでも笑顔を忘れずに。勉強に、部活に、遊びに目一杯楽しんでください。

佐々木健太
先生
（スクールカウンセラー）

①宮城県石巻北高校飯野川分校
②Catch the moment！
大事な瞬間を逃がすな！
③釣り・将棋・ボードゲーム
イラスト
④幕末（江戸時代の最後の時期）
吉田松陰と高杉晋作に会ってみたいから。
⑤学校生活や日常生活で嫌なこと、しんどいことがあったら気軽に相談に来てくださいね。

大内　茂樹
先生
（保健体育科）

①宮城県立特別支援学校岩沼高等学園
②正直・親切・勤勉
③スポーツ観戦
④江戸時代幕末。坂本龍馬に会って話をしてみたい。
⑤社会の即戦力として羽ばたけるよう日々の頑張りを大切にして欲しい。

亀谷　華織
先生
（数学）

①宮城県古川高等学校
②何とかなるさ。
③庭いじり・音楽
④２０４５年どうなっているの？
⑤高校生活を大切に。

伊藤　亮一
先生
（事務室次長）

①宮城県図書館
②報恩謝徳
③旅行
④平成初期
バブル経済の楽しかった時代を楽しんでみたい。
⑤友人、家族、そして自分自身を大切にして、充実した日々を過ごして下さい。

鈴木　裕
先生
（事務室）

①宮城県仙台三桜高等学校
②為せば成る　為さねば成らぬ何事も成さぬは人の為さぬなりけり
③スポーツ観戦（特に楽天ゴールデンイーグルスの観戦）
読書
④明治維新の頃に行って、坂本龍馬に会ってみたい。
⑤挨拶がとても元気でした。これからも元気に挨拶を続けて下さい。

豊田　樹也
先生
（庁務）

①宮城県古川黎明高等学校
②縁を結び　縁を尊び　縁に従う
③日帰り温泉めぐり
④恐竜の時代
今、地球で一番支配的な動物は多分「人」でしょう。しかし、ほんの少し前までは「恐竜」が生態系の頂点にいたから。
⑤「感謝」の心を持とう！

東北大会結果

バレーボール
▼１回戦
古川工２－０秋田工
▼２回戦
古川工０－２山形南
ベスト８

自転車競技
▼スプリント
第７位　畑　力矢
▼４㎞速度競走
第８位　髙島　秀人
▼ポイントレース
第７位　伊藤　蒼大
▼ケイリン
第７位　佐々木海斗
▼スクラッチ
第３位　金田　圭斗※
▼チームスプリント
第６位　佐々木・畑・金田
※インターハイ出場

柔道
男子個人
▼60kg級（大沼　勢）
２回戦　２－１八木橋（青森）
３回戦　２－２小板橋（福島）
準決勝　３－３佐々木（青森）
決　勝　３－１有馬（福島）
優勝
▼90kg級
１回戦敗退　本田　聖人
▼100kg級
１回戦敗退　山田　遥音

陸上競技
男子
▼８００ｍ　準決勝　髙橋　直哉
▼走高跳　ＮＭ　髙橋佳司郎
▼走幅跳　第５位　大類　響※
※インターハイ出場
▼砲丸投　第８位　坪谷　光高
第18位　兵藤　健人
女子
▼走高跳　第８位　植野　智優
▼棒高跳　第13位　佐藤　百華
▼三段跳　第14位　狩野　水姫
▼やり投　第16位　本多　未奈

卓球
男子ダブルス
▼１回戦　古川工（今野・結城）
０－３帝京安積
男子シングルス
▼１回戦　古川工（今野裕麻）
３－２鶴岡工業
古川工（今野裕麻）
２－３秋田

体育祭結果

総合成績
優　勝　土木情報科
第二位　機械科２組
第三位　建　築　科

学年総合
▽一学年
優　勝　土木情報科
第二位　電気電子科
第三位　機械科２組
▽二学年
優　勝　土木情報科
第二位　機械科１組
第三位　機械科２組
▽三学年
優　勝　土木情報科
第二位　機械科２組
第三位　建　築　科

各種目優勝
▽バレーボール
一学年　土木情報科
二学年　機械科２組
三学年　機械科２組
▽バスケットボール
一学年　土木情報科
二学年　土木情報科
三学年　機械科２組
▽ミニサッカー
一学年　土木情報科
二学年　土木情報科
三学年　土木情報科
▽ドッジボール
一学年　電気電子科
二学年　土木情報科
三学年　土木情報科
▽ソフトボール
一学年　土木情報科
二学年　機械科１組
三学年　建　築　科
▽綱引き
一学年　土木情報科
二学年　機械科２組
三学年　土木情報科
▽長縄跳び
一学年　土木情報科
二学年　土木情報科
三学年　土木情報科

各種目ＭＶＰ
▽バレーボール
一学年　Ｃ　三浦　快仁
二学年　Ｍ２氏家　丈瑠
三学年　Ｍ２畑　力矢
▽バスケットボール
一学年　Ｃ　佐藤　瑠青
二学年　Ｃ　高橋　意於
三学年　Ｍ２大類　響
▽ミニサッカー
一学年　Ｃ　長田　開
二学年　Ｃ　岩崎　祐成
三学年　Ｃ　千葉　崇陽
▽ソフトボール
一学年　Ｃ　青沼　結希
二学年　Ｍ１山本　英敦
三学年　Ａ　安部　啓大

あとがき

本紙掲載写真は、蘇武写真館・情報教育部・写真部にご協力いただきました。

新聞委員会一同